STEPPING MOTORS TYPE 35BYG008-KX3 技术协议

通用技术数据		技术参数		接 线 图
步距角	1.8°±5%	电 压	24V	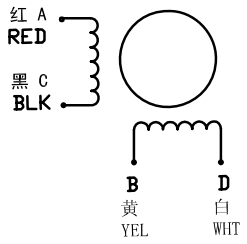
相 数	2	电流/相	1.6A	
绝缘强度	100Mohm(500VDC)	电感/相	1.2±20%mH	
绝缘等级	B 级	电阻/相(20℃)	1.3±10%Ω	
转动惯量	g.cm	最大静转矩	0.9kg.cm(Min)	
重 量	0.2kg(Max)			

外 形 图 单位:mm

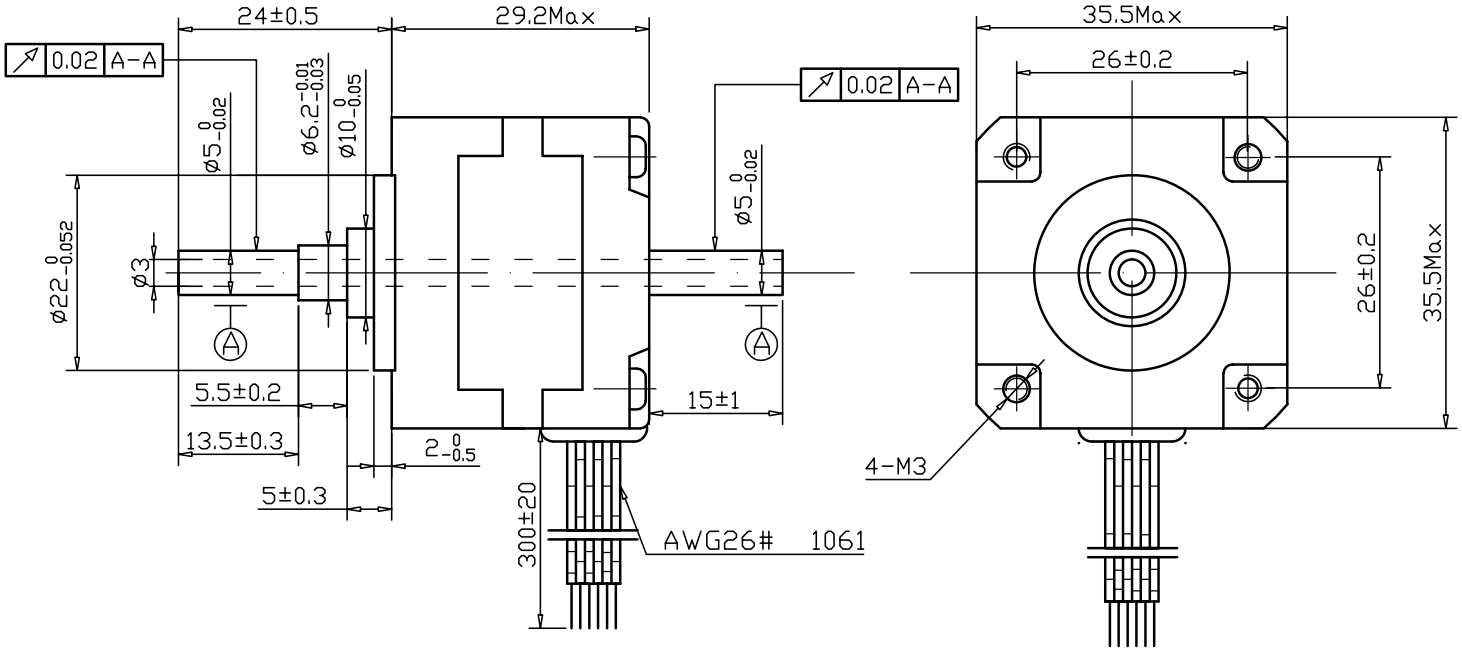

甲 方	
乙 方	
日 期	2008年4月18日